

Cambios en el Precio

Podemos caracterizar a los bienes dependiendo de cómo cambia la cantidad que consumimos de ellos ante cambios en el ingreso:

- **Bien Ordinario** Aumentos (decrementos) en el precio de ese bien *causan* decrementos (aumentos) en el consumo de ese bien
 - Suscripciones
 - Vacaciones
 - Restaurante
 - Educación

Efecto Sustitución
y
Efecto Ingreso

Economía

- Dos bienes: X, Y
- Sus precios son P_X, P_Y , respectivamente
- Ambos bienes son ordinarios y normales

$$P_X \uparrow \Rightarrow \downarrow X$$

$$P_X \downarrow \Rightarrow \uparrow X$$

$$\uparrow B \Rightarrow \uparrow X$$

$$\downarrow B \Rightarrow \downarrow X$$

Efecto Sustitución

- Supongamos que baja el precio de X
- ¿Cómo modifica su canasta de consumo la consumidora?³

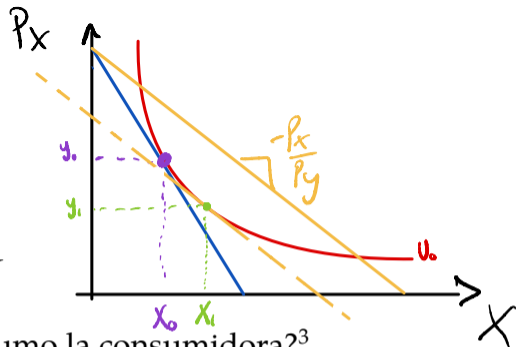

$$x_1 > x_0 \Rightarrow ES > 0$$

³Explicar: Misma 'felicidad' que antes pero con nuevos precios

Efecto Sustitución

Efecto Total = Efecto Sustitución
+ Efecto ^{sube} ingreso

- Supongamos que ~~baja~~ ^{sube} el precio de X
- ¿Cómo modifica su canasta de consumo la consumidora?³

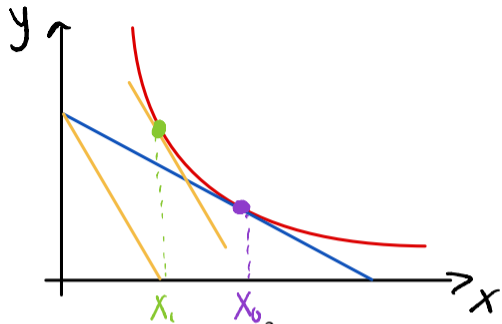

³Explicar: Misma 'felicidad' que antes pero con nuevos precios

Efecto Ingreso

- Pero ¿qué pasa con “la riqueza” —o poder adquisitivo— de esta consumidora?
- ¿Hará otro ajuste en su canasta de consumo?⁴

⁴Explicar que el decremento en precio “es como si” la consumidora se volviera más rica

Ejemplo (1)

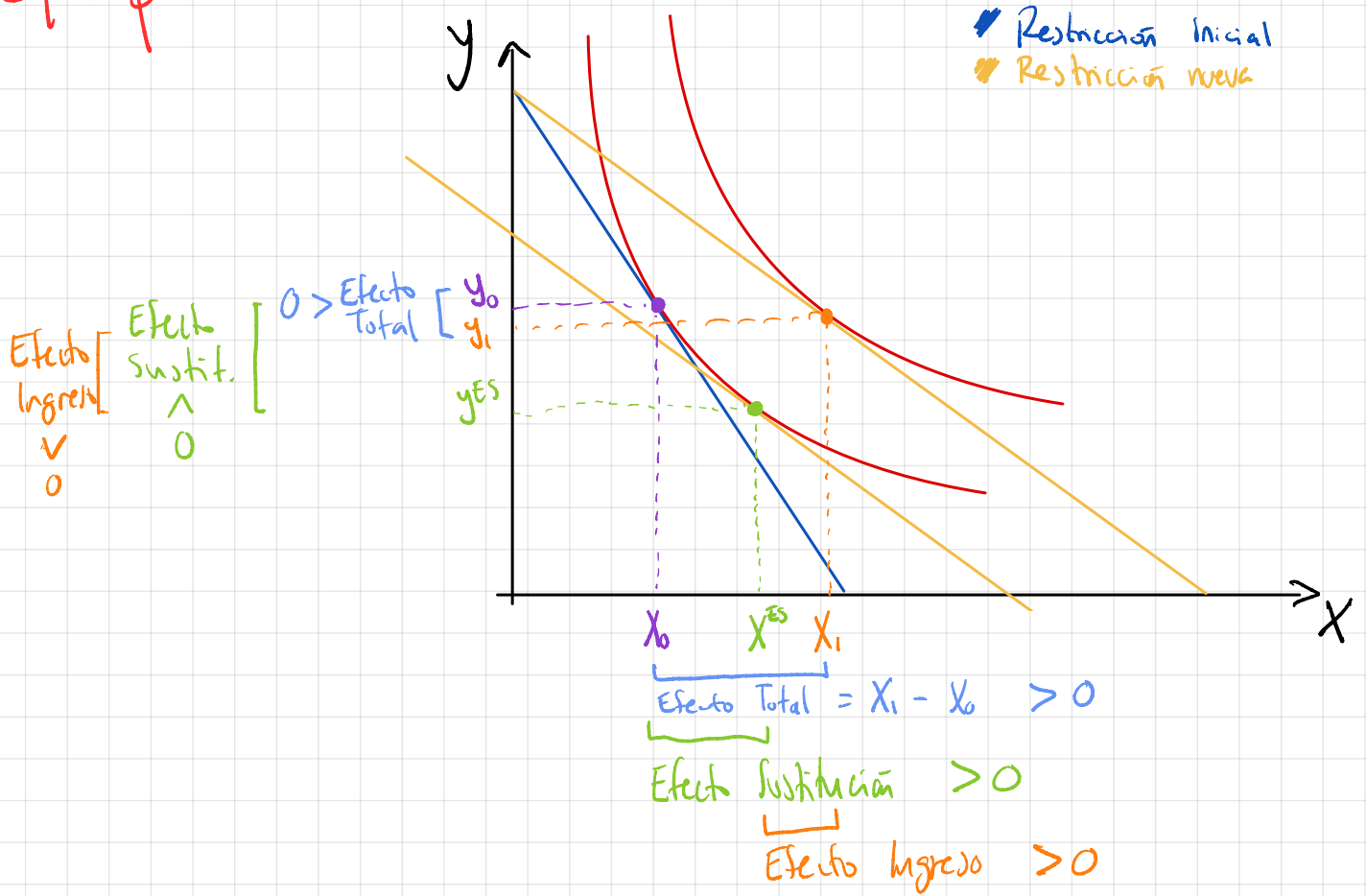

X: ordinario y neutral

Y: ordinario y inferior

P_x, P_y

Supongamos que baja P_y

1. Por E.S. el consumo de Y aumenta
 2. Por E.I. el consumo de Y baja
 3. No sabemos si E.T. es positivo o negativo
1. Por E.S. el consumo de X disminuye
 2. Por E.I. el consumo de X no cambia
 3. Por E.T. el consumo de X disminuye

Ejemplo con función de demanda (inversa)

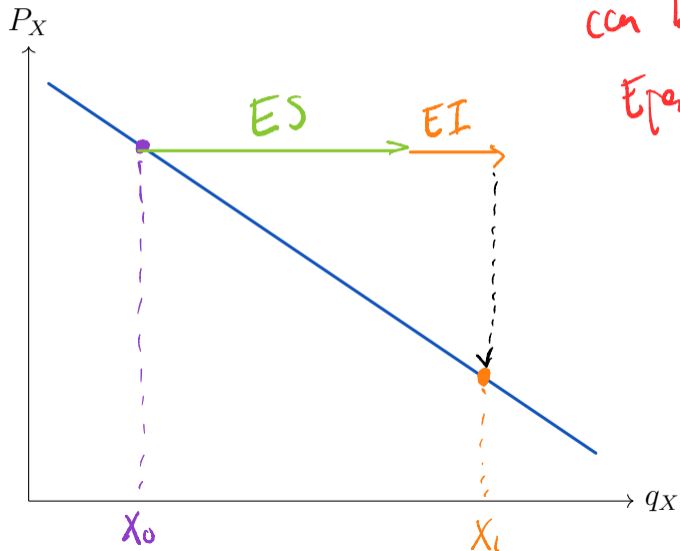

con base en
Ejemplo (1)

Ejemplo con función de demanda (inversa)

